

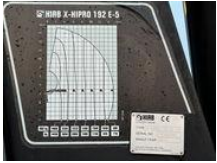

Volvo FMX 410 6x2*4, Tipper & Crane, 2015

Características gerais

Marca	Volvo
model	FMX 410
subCategory	Camião basculante
Quilometragem	487.500km
firstRegistrationDate	23-01-2015
Condição	Usado
Estado geral	Bom
energyType	energyType.diesel
emissionsClass	Euro 6



Propriedades

cabin	Cabine dormitório
engineDisplacement	10.837cc

Volvo FMX 410 6x2*4, Tipper & Crane, 2015

Especificações técnicas

numberOfAxles	3
shortAxleConfiguration	6x4
transmissionType	transmissionType.semi-manual
power	308kw

Descrição

Volvo FMX410, 6x2*4, Euro 6, i-Shift, direção VDS, 487.500 km, basculante com grua, 2015, eixo dianteiro de 9.000 kg, ar condicionado, 2 câmaras de marcha-atrás, vidros e espelhos elétricos, primeiro registo a 23/01/2015, aquecedor auxiliar Webasto, suspensão pneumática, ABS, dimensões da carroçaria: 5000 x 2450 x 800 mm, comprimento total do camião: 8900 mm, largura total do camião: 2600 mm, distância entre o 1º e o 2º eixo: 4300 mm, pneus: 385/65/22,5 com 90% de vida útil e traseiros 315/80/22,5 com 80% de vida útil, rádio/leitor de CD, depósito de combustível em alumínio com capacidade para 390 litros, distribuidores de areia (um de cada lado), inspeção técnica atualizada Inspeção Técnica Sueca (TÜV) realizada em 04/09/2025. O camião está limpo e em perfeitas condições de funcionamento! Grua: HIAB X-HiPro 192 E-5 (5 extensões hidráulicas), do ano 2014, com comando e basculante. Tudo em perfeito estado de funcionamento! Acessórios/Equipamento extra: Caçamba e rotor. Tudo em perfeito estado de funcionamento! *Preço:* € Estocolmo, Suécia. Para mais informações e fotos, contacte-nos por telefone ou e-mail. Estamos também disponíveis no WhatsApp e Viber. • Falamos inglês * Vi talar svenska * Mówimy po polsku * Hablamos español * • Falamos ucraniano * Falamos russo * Vorbim în limba română * Wir sprechen deutsch * ----- * Custo de envio deste camião para diferentes destinos * -----. * Estocolmo (Suécia) - Gdansk (Polónia) 450,00 € * Estocolmo (Suécia) - Antuérpia (Bélgica) 1.450,00 € * Gotemburgo (Suécia) - Kiel (Alemanha) 450,00 € * Gotemburgo (Suécia) - Gante (Bélgica) 590,00 € * Gotemburgo (Suécia) - Zeebùrgge (Bélgica) 590,00 € * Gotemburgo (Suécia) - Antuérpia (Bélgica) 850,00 € * Gotemburgo (Suécia) - Nápoles (Itália) 4.000,00 € * Gotemburgo (Suécia) - Bilbao (Espanha) 3.500,00 € * Gotemburgo (Suécia) - Barcelona (Espanha) 4.000,00 € * Gotemburgo (Suécia) - Leixões (Portugal) 2.500,00 € * Gotemburgo (Suécia) - Pireu (Grécia) 3.000,00 € * Gotemburgo (Suécia) - Iquique (Chile) 4.000,00 € * Gotemburgo (Suécia) - Jebel Ali (Emirados Árabes Unidos) 4.000,00 € * Gotemburgo (Suécia) - Sohar (Omã) 4.000,00 € * Gotemburgo (Suécia) - Jidá (Arábia Saudita) 4.000,00 € ----- * Estes preços são válidos apenas para a compra deste camião * -----.

accessories

- Lane Assist
- Sunroof
- Spotlight front
- Rotating beacon
- Reversing camera
- Aluminium fuel tank
- Central lubrication
- Roof spoiler
- Electrically operated windows
- Toolbox
- Air horn
- Fog lights

- PTO
- Side skirts
- Sleeper cab
- Stability control
- Vehicle heater
- Heavy duty engine brake
- Spotlights
- Xenon lighting
- Visor
- Cruise control
- Grip arm hydraulics
- Leather interior
- Trailer coupling
- Power steering
- Central doorlocking