Mercedes-Benz Actros 2851 6x2*4, 20-ton JOAB Hook-lift, 2019

Caractéristiques générales

Marque	Mercedes-Benz
Modèle	Actros 2851
Sous-catégorie	Tiroir
relevé de compteur	268.000km
Date de première inscription	13-02-2019
Couleur	Esprit
Condition	Utilisé
État général	Bien
Classe d'émission	Euro 6





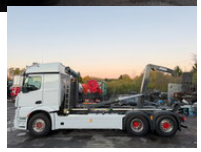



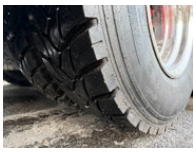
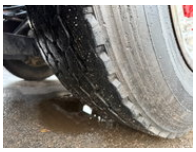


Propriétés

Cabine	Cabine-couchettes
Capacité du cylindre	12.809cc

Spécifications techniques

Nombre d'axes	3
Configuration des axes	6x2
Transmission	Automatique
Actifs	375kw

Description

Mercedes Actros 2851, 6x2*4, 20-ton JOAB hooklift, Euro 6, 2019 – a very nice truck in good condition! More info: Transmission: Automatic Suspension type: Air/Air Engine (13-liter): 510 hp First registered: 13-02-2019 Emission standard: Euro 6 Mileage: 268,000 km Wheelbase: 4600 mm Axle configuration: 6x2*4 (liftable and steered tag axle) Permitted payload: 15,305 kg Front axle: 9,000 kg Bodywork: 20-ton JOAB L20-5400 AA with high-speed operation and Hi-Cover (for covering the container/skip). Last service: 15-10-2026 (at 268,000 km) Last inspection: 06-03-2026 (at 260,000 km) Extras: 2x reversing cameras, refrigerator, alcohol interlock, two-way radio, TV-ready, Dynafleet… etc. Available for purchase (optional): 1) Skip loader unit (2008) 2) Tipper body (construction/earthmoving), 6m 3) Tipper body (construction/earthmoving), 6.3m 4) Machinery transport body, 5m Seller's overall assessment: General rating (1–5): 4.5 Condition of front tires: 90% Condition of rear tires: 90%

Accessoires

- Régulateur de vitesse adaptatif
- Assistant de maintien de voie
- Capteur de pluie
- Toit ouvrant
- Phare de travail arriere
- Phare de travail avant
- Pare-brise
- Siege chauffant
- Phare arrière
- Caméra de recul
- Climatisation
- Réservoir de carburant en aluminium
- Spoiler de toit
- Fenêtres électriques
- Boîte à outils
- Frigo
- Corne de l'air
- Feux de brouillard
- Cabine de couchage
- Contrôle de stabilité
- Chauffage
- Lumières vives
- Éclairage au xénon
- Pare-soleil
- Cruise control
- Leather interior
- Trailer coupling
- Airbags
- Central doorlocking
- ABS
- EBS
- Climate control