

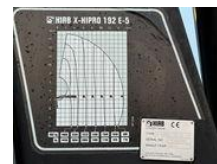

Volvo FMX 410 6x2*4, Tipper & Crane, 2015

Características generales

Marca	Volvo
Modelo	FMX 410
Subcategoría	Volquete
Lectura del odómetro	487.500km
Fecha del primer registro	23-01-2015
Condición	Usado
Condición general	Bien
Combustible	Diesel
Clase de emisión	Euro 6



Características

Cabina

Cabina dormitorio

Contenido del cilindro

10.837cc

Volvo FMX 410 6x2*4, Tipper & Crane, 2015

Especificaciones técnicas

Número de ejes	3
Configuración de ejes	6x4
Transmisión	Semiautomático
Activos	308kw

Descripción

Volvo FMX410, 6x2*4, Euro 6, i-Shift, dirección VDS, 487.500km, volquete + grúa, 2015, eje delantero de 9.000kg, aire acondicionado, 2x cámaras de visión trasera, ventanas y espejos eléctricos, primera matriculación 23-01-2015, Webasto (calefacción auxiliar), suspensiones: acero / aire, ABS, tamaño de la caja: 5000x2450x800mm, longitud total del camión: 8900mm, ancho total del camión: 2600mm, distancia entre el 1er y el 2do eje: 4300mm, neumáticos: 385/65/22,5 al 90% y traseros 315/80/22,5 al 80%, radio / reproductor de CD, tanque de combustible de aluminio a 390 litros, unidades de distribución de arena (una en cada lado), último control técnico (TÜV) realizada el 04-09-2025... ¡el camión está limpio y en perfecto estado de funcionamiento! Grúa: HIAB X-HiPro 192 E-5 (5 extensiones hidráulicas) de 2014, grúa y volquete con control remoto... ¡todo en perfecto estado de funcionamiento! Accesorios/Equipo extra: Cuchara y rotor... ¡todo en perfecto estado de funcionamiento!

*Precio: * € Estocolmo, Suecia. Para más información y fotos, contáctenos por teléfono o correo electrónico. También estamos disponibles por WhatsApp y Viber. • Hablamos inglés * Vi talar sueco * Mówimy po polsku * Hablamos español * • Hablamos ucraniano * Hablamos ruso * Vorbim în limba română * Wir sprechen deutsch * .----- * Gastos de envío de este camión a diferentes destinos * -----.

* Estocolmo (Suecia) - Gdansk (Polonia) 450,00 € * Estocolmo (Suecia) - Amberes (Bélgica) 1450,00 € * Gotemburgo (Suecia) - Kiel (Alemania) 450,00 € * Gotemburgo (Suecia) - Gante (Bélgica) 590,00 € * Gotemburgo (Suecia) - Zeebrügge (Bélgica) 590,00 € * Gotemburgo (Suecia) - Amberes (Bélgica) 850,00 € * Gotemburgo (Suecia) - Nápoles (Italia) 4000,00 € * Gotemburgo (Suecia) - Bilbao (España) 3500,00 € * Gotemburgo (Suecia) - Barcelona (España) 4000,00 € * Gotemburgo (Suecia) - Leixoes (Portugal) 2.500,00 € * Gotemburgo (Suecia) - El Pireo (Grecia) 3.000,00 € * Gotemburgo (Suecia) - Iquique (Chile) 4.000,00 € * Gotemburgo (Suecia) - Jebel Ali (EAU) 4.000,00 € * Gotemburgo (Suecia) - Sohar (Omán) 4.000,00 € * Gotemburgo (Suecia) - Yeddah (Arabia Saudí) 4.000,00 € .----- * Estos precios solo son válidos para la compra de este camión * -----.

Accesorios

- Asistente de mantenimiento de carril
- Techo solar
- Spotlight front
- Rotating beacon
- Cámara de visión trasera
- Tanque de combustible de aluminio
- Lubricación central
- Spoiler para el techo
- Ventanas electrónicas
- Caja de herramientas
- Bocina de aire
- Luces de niebla

- PTO
- Side skirts
- Cabina de dormir
- Control de estabilidad
- Vehicle heater
- Freno de motor reforzado
- Luces brillantes
- Iluminación de xenón
- Parasol
- Cruise control
- Grip arm hydraulics
- Leather interior
- Trailer coupling
- Power steering
- Central doorlocking